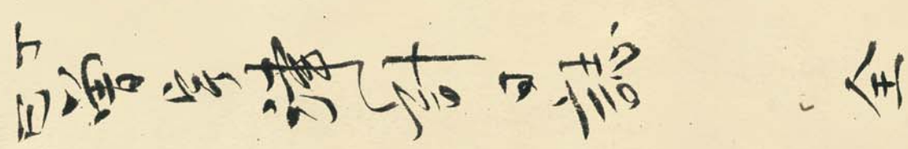

明治廿四年八月廿日
閣議御下渡
宮内庫書陵部
図書寮文庫

北海道文庫

四曽与津計

閲読
館御役所

松浦竹四郎著

九日朕早天支配人呼出し箱館表に係
る諸方へ一ヶ所行し事故に付て
人の中に其前方に其方を以ての通し出し
前方に上品に寄る書に付て其人
呼出し詰し居る者へ一ヶ所に
にせ一ヶ所そ[illegible]
箱館に決る所に新[illegible]
せへ一ヶ所を前方に出張[illegible]
[illegible]

東京志摩蔵

前方に[illegible]
[illegible]
[illegible]

[illegible]

[illegible]

[illegible]

[illegible]

[illegible]

[illegible]

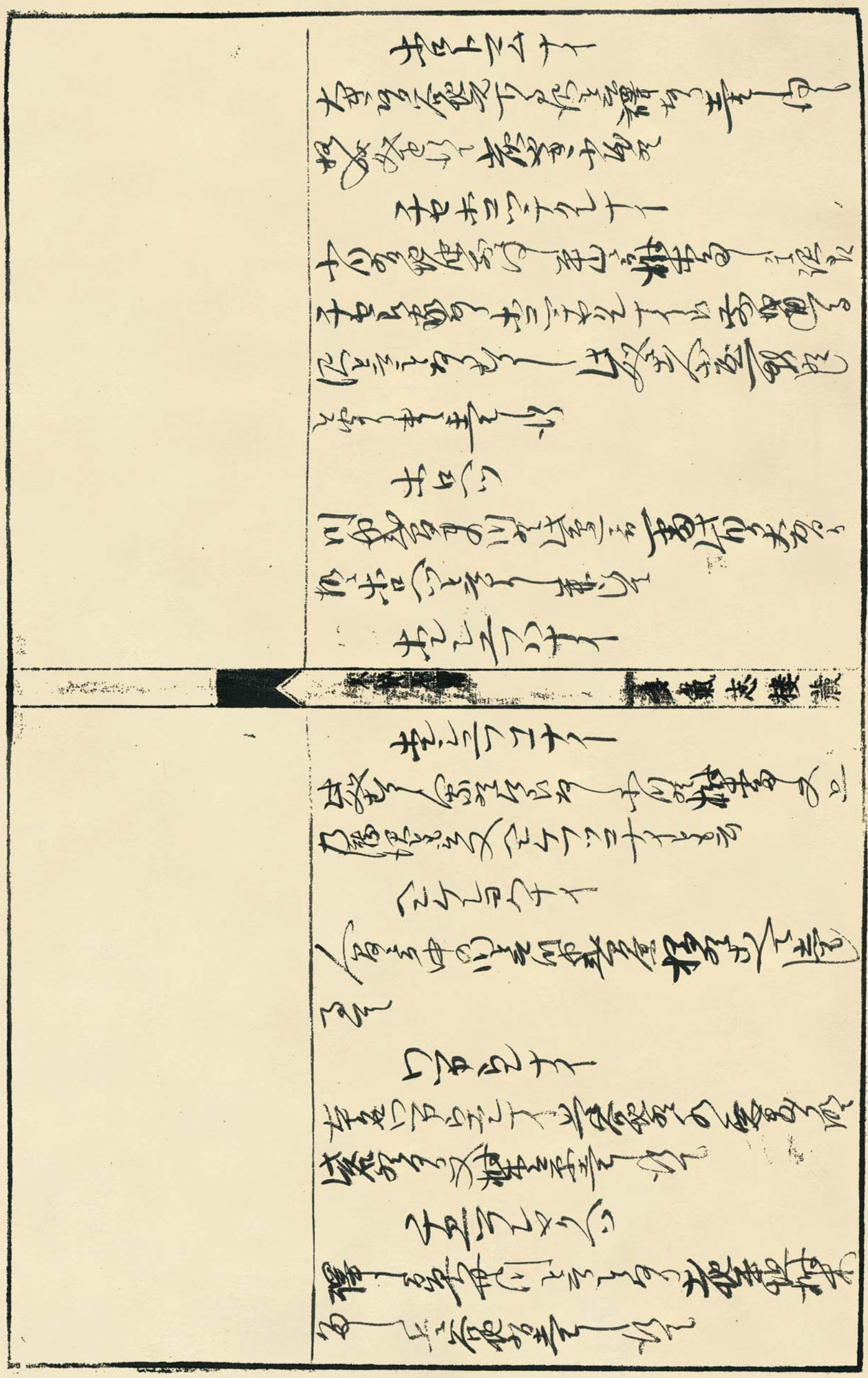

[illegible]

[illegible]

[illegible]

[illegible]

文もなく去日在所なりまして左の如き
前の運送人なるものに我々より拘留出
こなかりしにて何の出訴なし出張の
人々金代置てこれ人力の費元出張の費
なるべしと思ふこと　此度も運送
人長岡藩の人可申の時信人金四人運
書をもて出張の運送可申旨申渡
人員出張し人数を長岡藩の信人下り
居り出張信の申出運送
相違なきやの問合多く出張人
を人員を以て運送所　陸路第之
下る事なり力の費なきやの問合

伊藤志摩蔵

信濃の信人の方へ長岡藩と
出張信人の出張の費用の
ことを問ひ出張の費用のことを
問ひ出張費用の費用なりとて
金出張の費用なりとて
出張の費用なりとて
只十四日の為に信人を
運送人を出張の費用
別なり白河金出張の費用
三人と駅信人の出張の
十四日信人出張の
運送人を出張の
費用なり

[illegible]

[illegible]

[illegible]

[illegible]

[illegible]

[illegible]

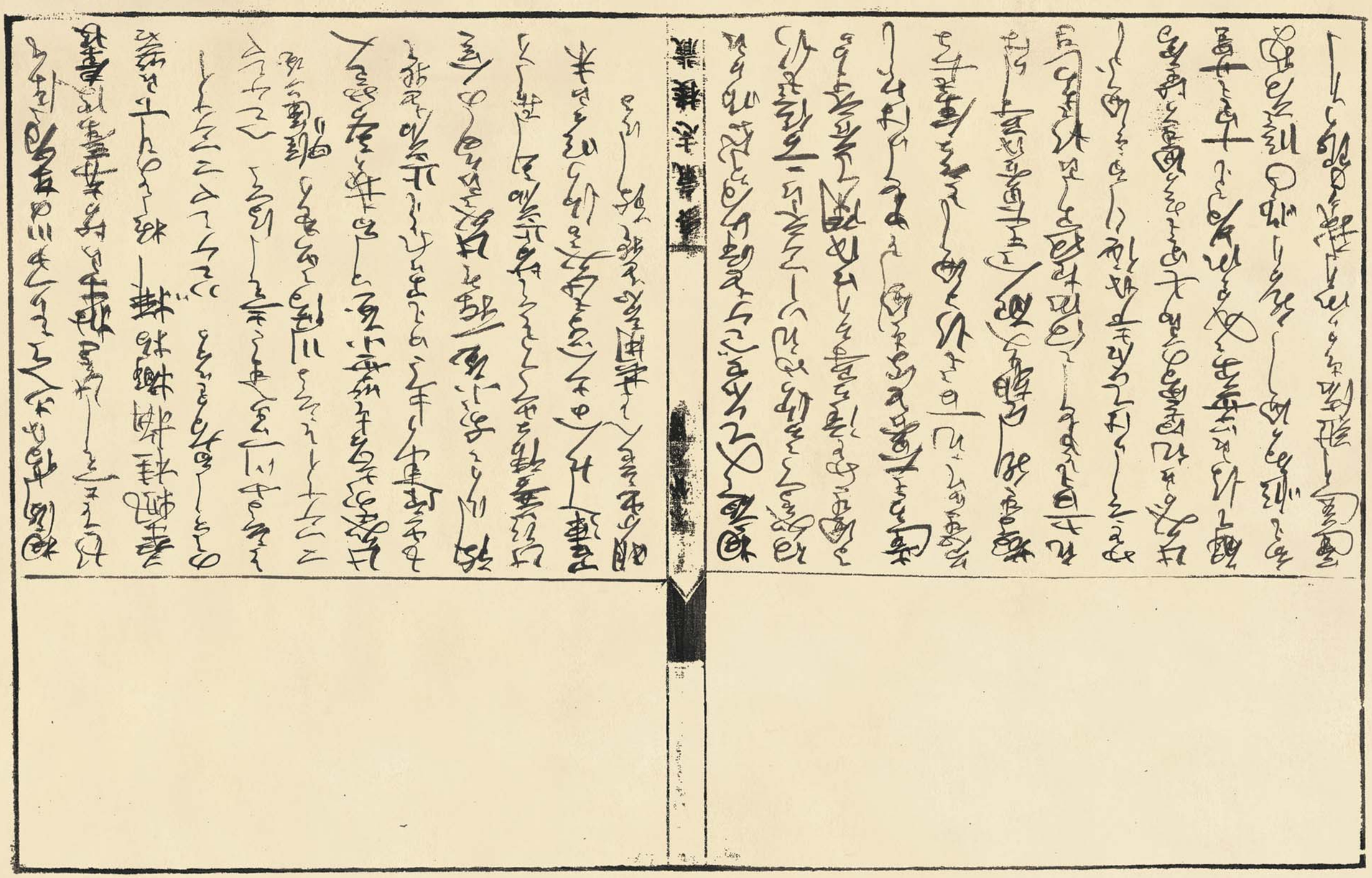

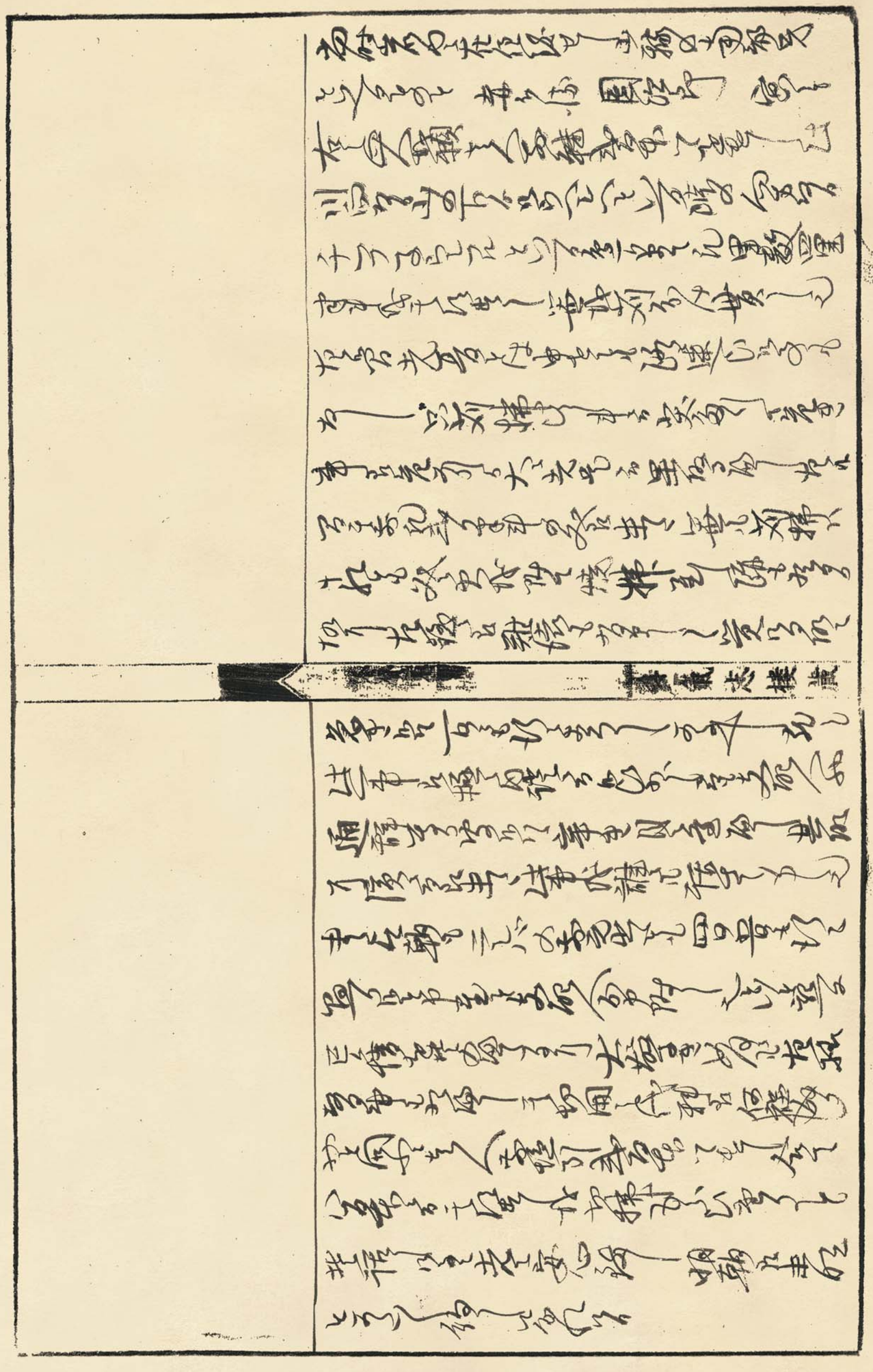

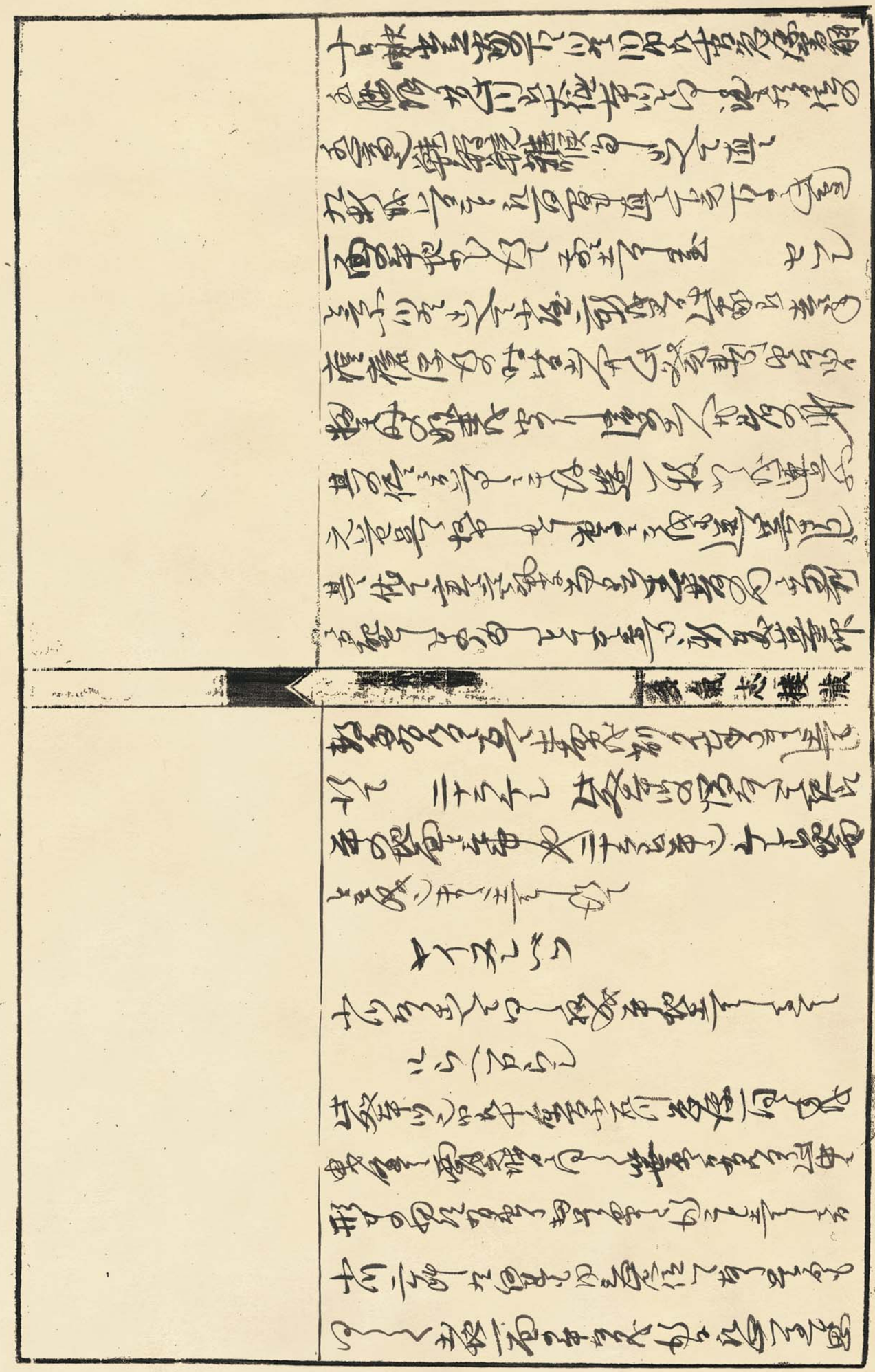

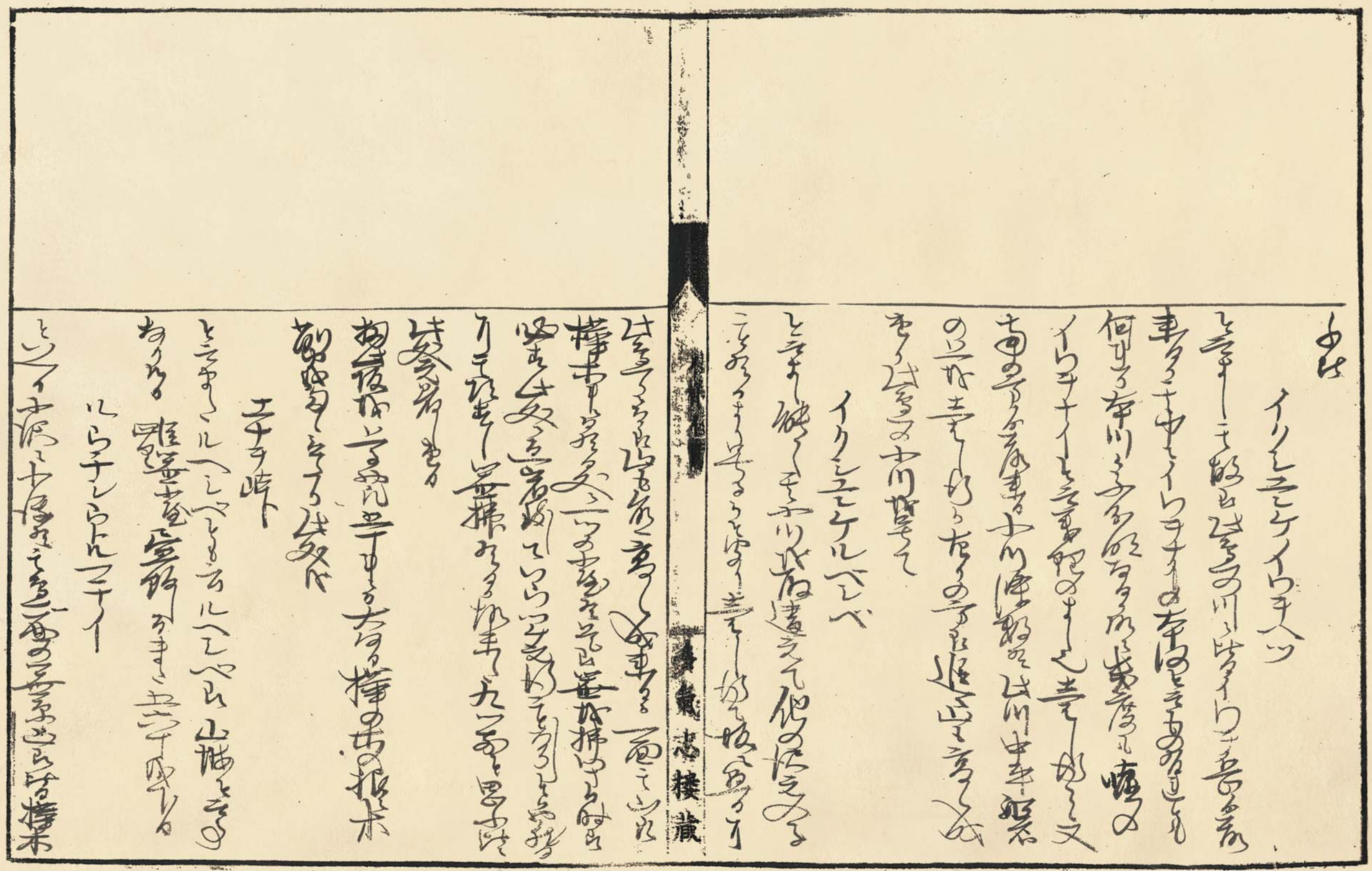

東京都立中央図書館蔵

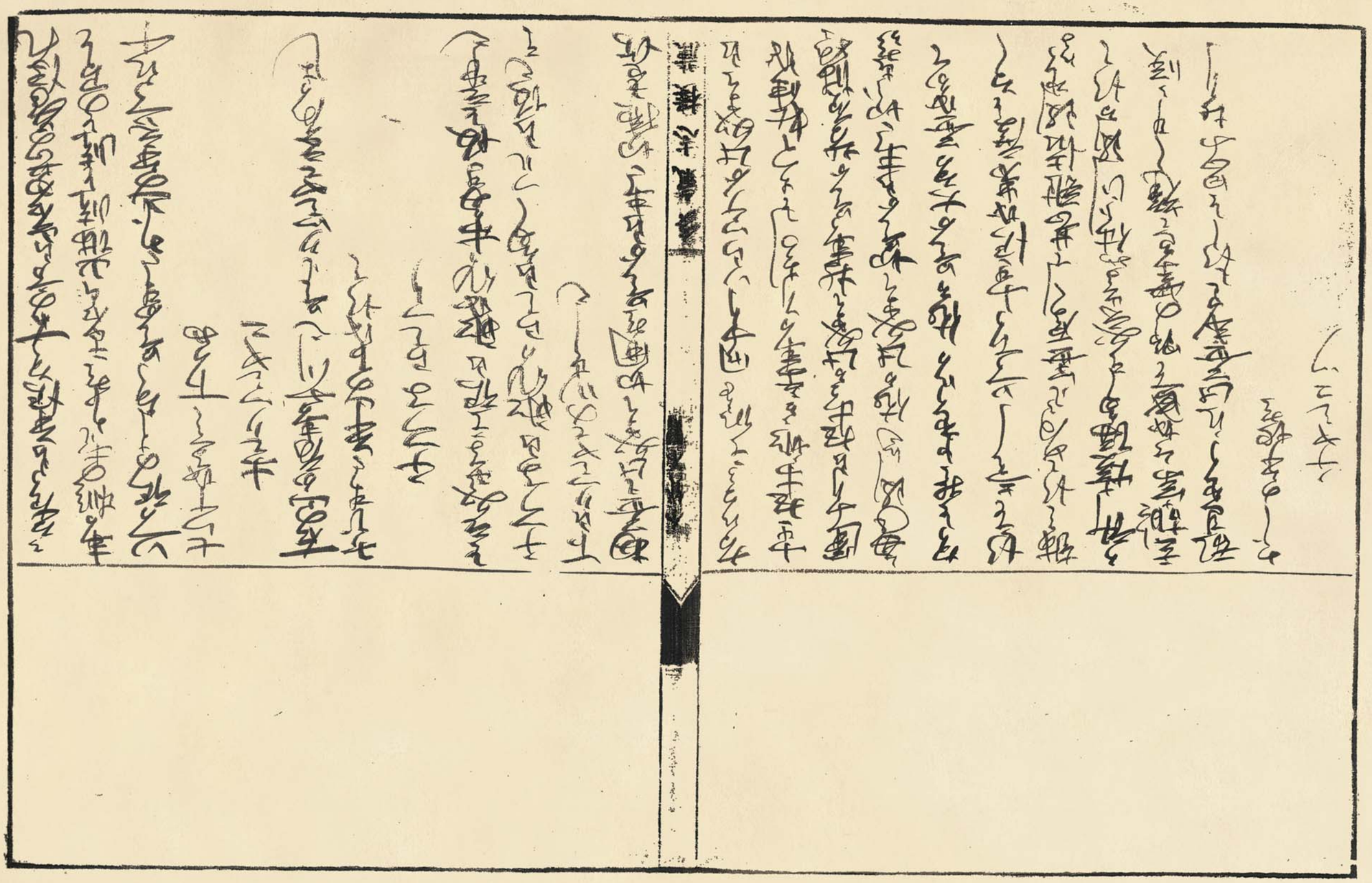

[illegible]

[illegible]

[illegible]

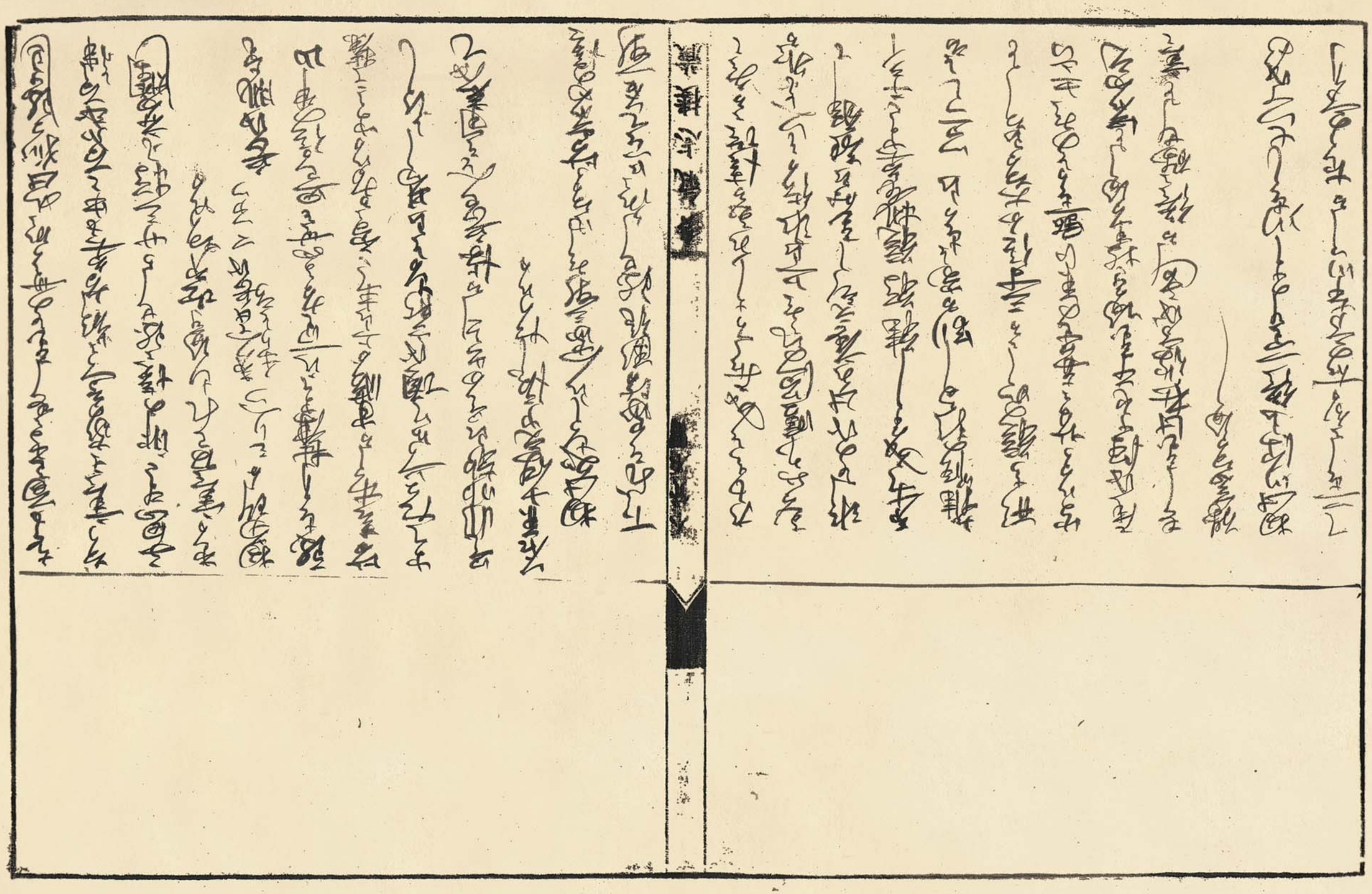

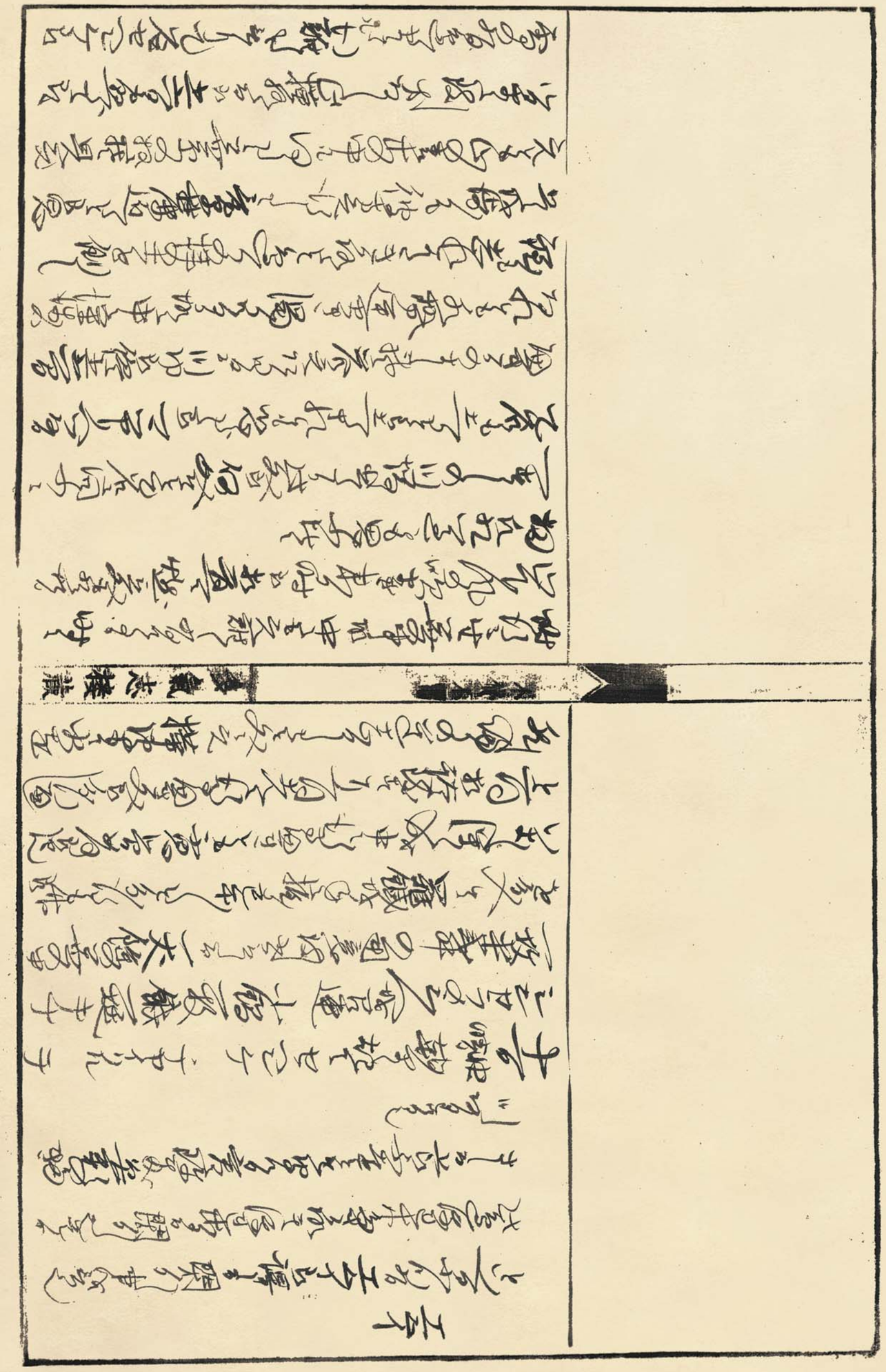

[illegible]

中ニ蔡侯ノ墓ニ葬レリトシテ之ヲ蔡侯
冢ト称シ山ヲ冢山ト号ス里人ノ言ニ
丁ヲ思ヒ以テ之ヲ名ケタルカ一里モ有ル
黄色ノ石ヲ敷キ詰メテ路ヲ造リタル
ナリ
十三日朝ヨリ出テ之ヲ
過ギ之ヲ過ギテ遥ニクコヤニヲ上陸
シテ西郷ノ旅ヲ
クコヤニヲ離レテ奥州ノ界ニ
我ノ郷ニ出ル
先達ノ岩ヲ撫ヒ
山ニ登リテ庵ヲ
飛ヒ下リテ
嶋ヲ宝物トシテ
ツケナイ
先達ノ陵ヲ
ヒ岩ノ右ニ
海ヲ
ガ
山ヲ
連テ
山ニ

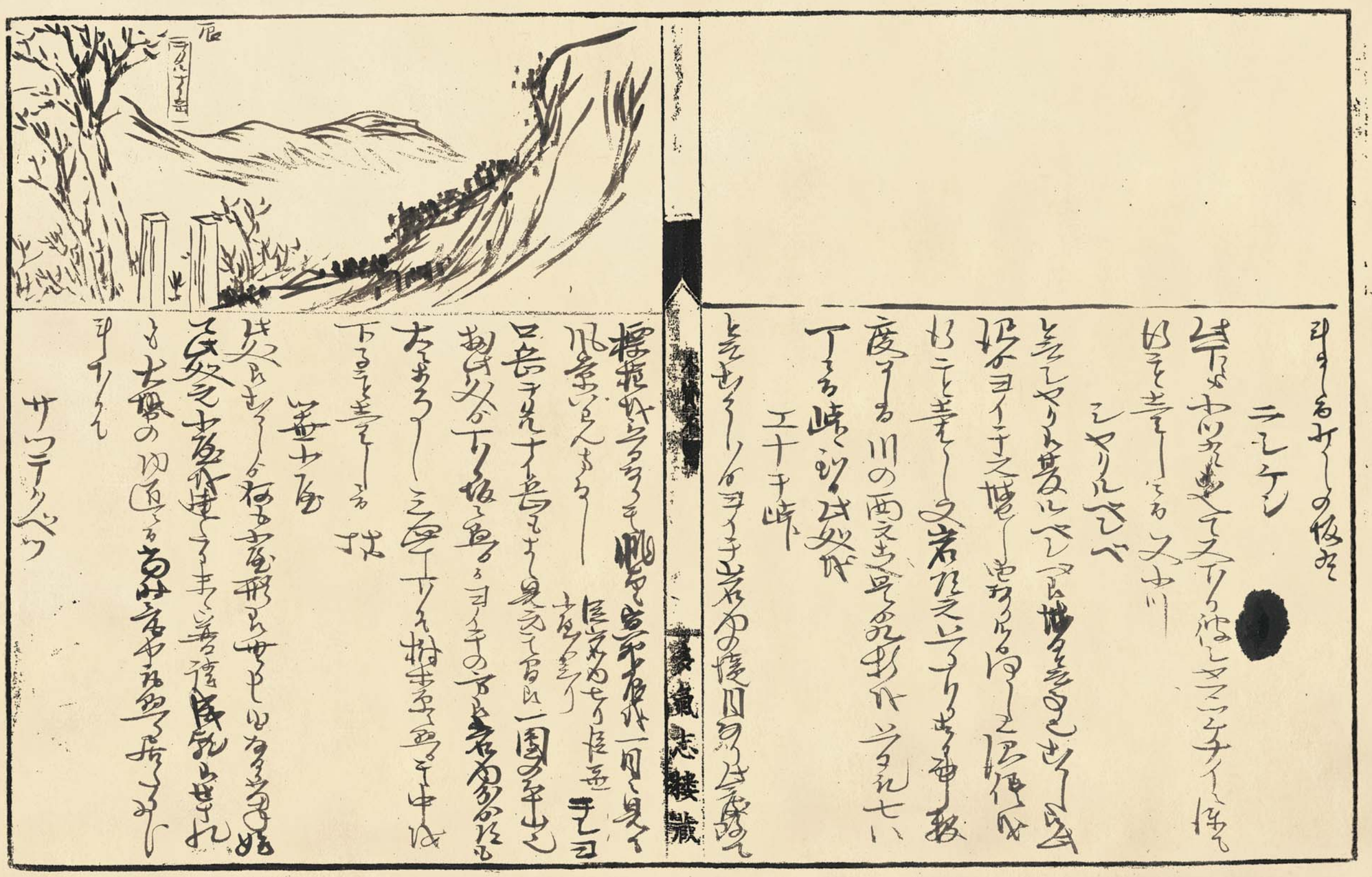

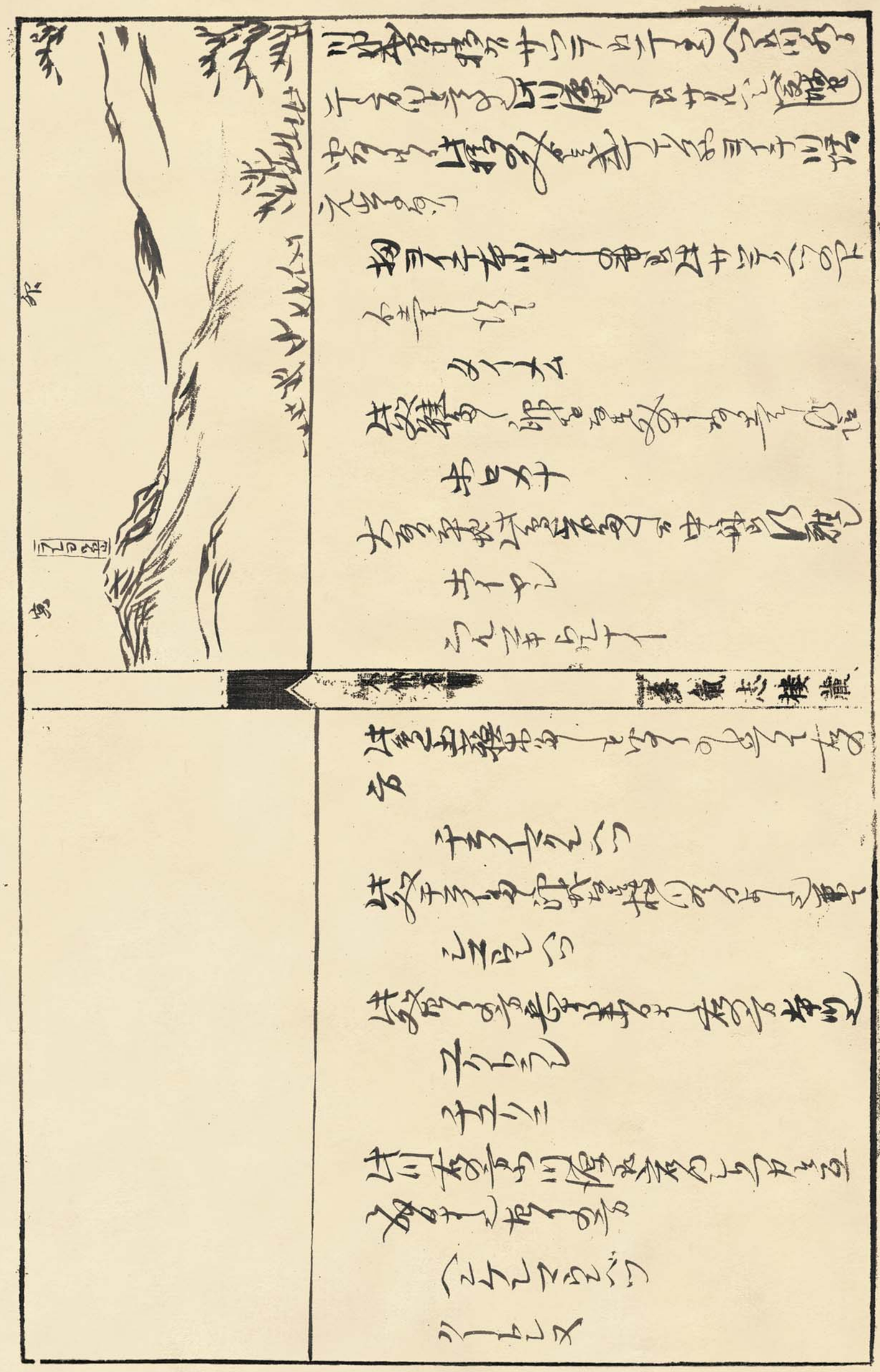

[illegible]

[illegible]
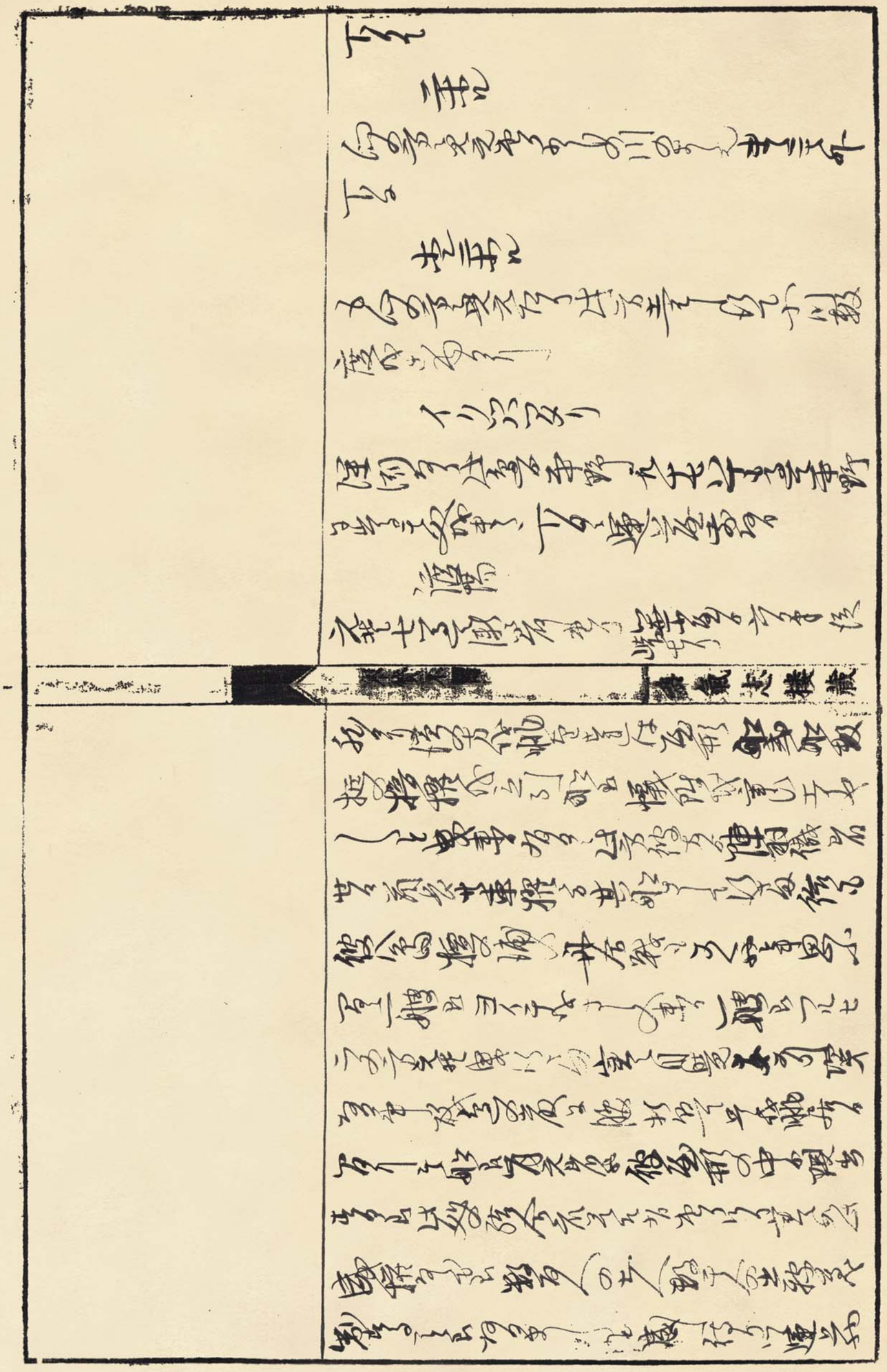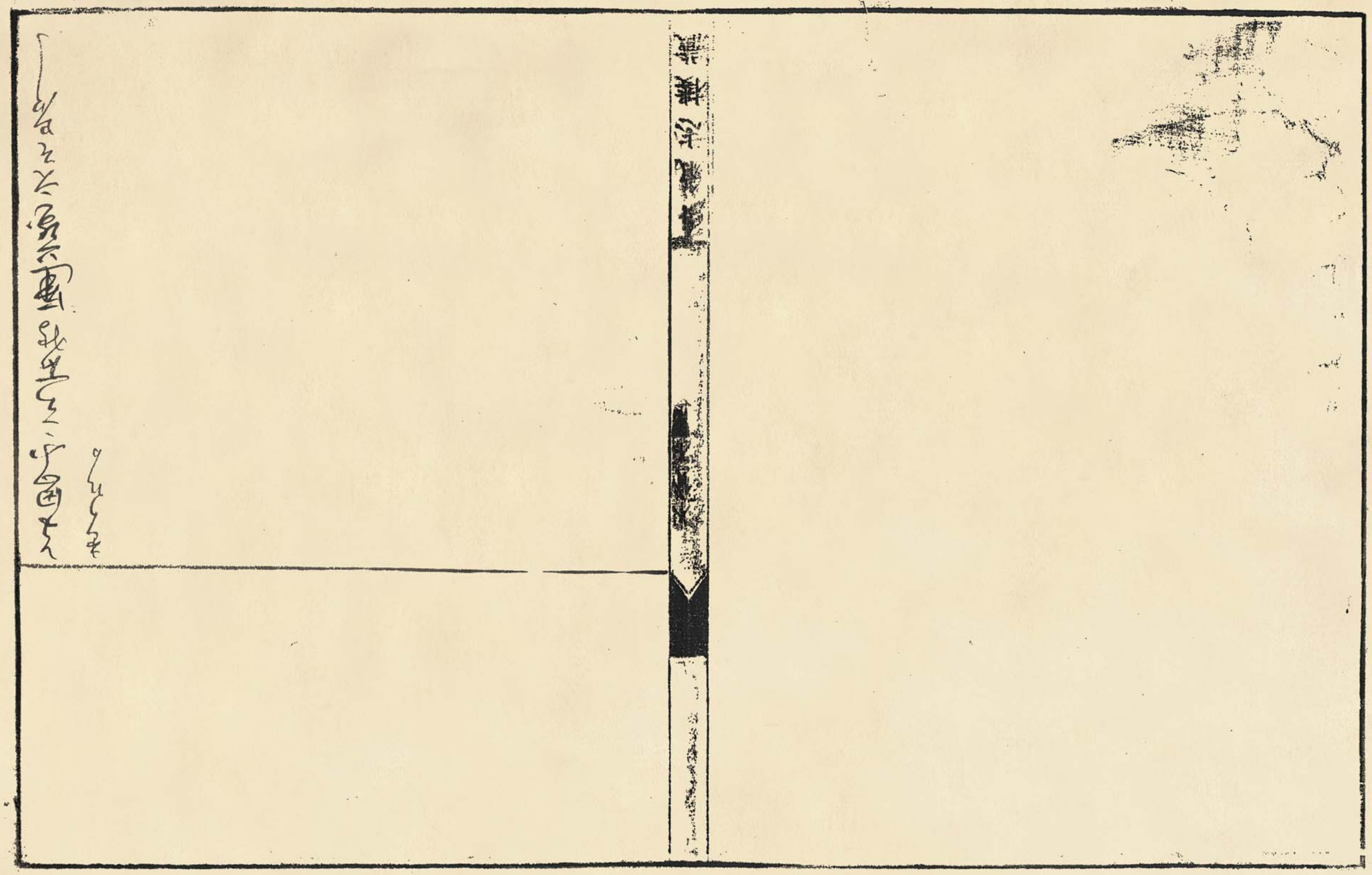
[illegible]